

**Concorso pubblico, per titoli ed esami, a n. 1 posto di Dirigente Medico di
PEDIATRIA**

*Bollettino Ufficiale Regione Emilia Romagna n. 304 del 10/12/2025
Gazzetta Ufficiale della Repubblica Italiana 4^a serie speciale n. 101 del 30/12/2025
scadenza bando: 29/01/2026*

In data 08/04/2026 la Commissione esaminatrice ha proposto ai candidati le seguenti prove scritte e prove pratiche:

CONVOCAZIONE ORE 9,15

PROVA SCRITTA N. 1
(PROVA SORTEGGIATA)

GASTROENTERITE ACUTA: INQUADRAMENTO DIAGNOSTICO

PROVA SCRITTA N. 2

MENINGITE CLINICA: INQUADRAMENTO DIAGNOSTICO

PROVA SCRITTA N. 3

MALATTIA DI KAWASAKI: CRITERI DIAGNOSTICI

PROVA PRATICA N. 1

DESCRIVERE L'IMMAGINE RX: IPOTESI DIAGNOSTICHE (ALLEGATO "A")

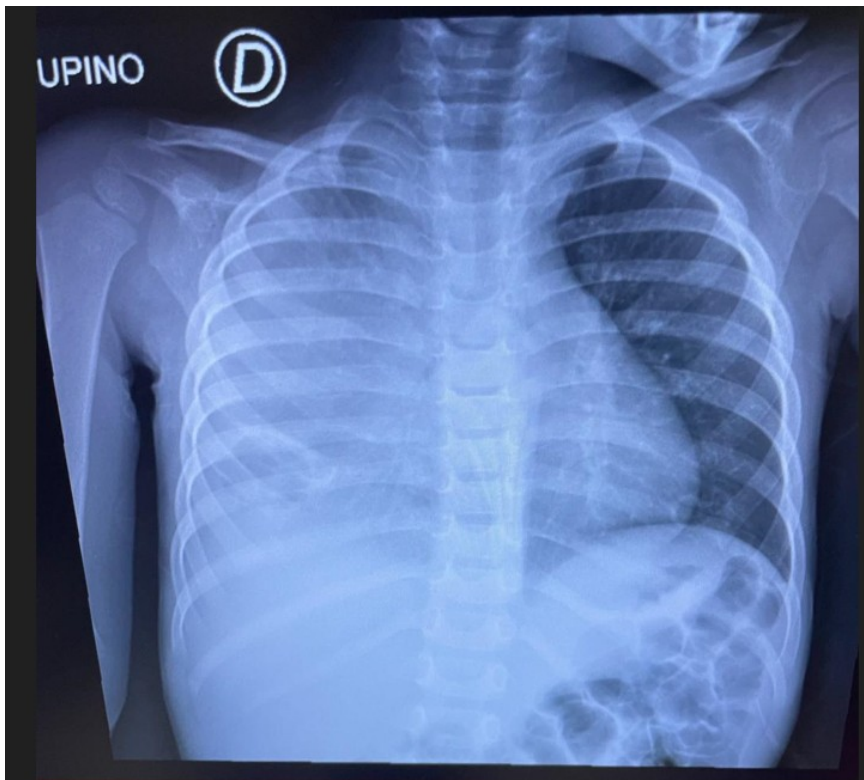

PROVA PRATICA N. 2

TERAPIA DEL DIABETE ALL'ESORDIO

PROVA PRATICA N. 3
(PROVA SORTEGGIATA)

SCHEMA DI RIANIMAZIONE NEONATALE

CONVOCAZIONE ORE 13,15

PROVA SCRITTA N. 1

DIMISSIONE DEL BAMBINO AD ELEVATA COMPLESSITA' ASSISTENZIALE

PROVA SCRITTA N. 2

DEFINIZIONE DI CURE PALLIATIVE PEDIATRICHE

PROVA SCRITTA N. 3
(PROVA SORTEGGIATA)

SEPSI NEONATALE: SINTOMI E SEGNI CLINICI

PROVA PRATICA N. 1

INTERPRETARE L'ALLEGATA EMOGASANALISI ARTERIOSA (ALLEGATO "A")

ACIDO-BASE 37.0 °C		
pH	7.162	
pCO ₂	77.7	mmHg
pO ₂	32.0	mmHg
HCO ₃ ⁻ act	27.2	mmol / L
HCO ₃ ⁻ std	21.0	mmol / L
BE(B)	- 3.5	mmol / L
BE(ecf)	- 1.5	mmol / L
ctCO ₂	29.6	mmol / L

PROVA PRATICA N. 2

BRONCHIOLITE: TERAPIA E PROFILASSI

PROVA PRATICA N. 3 (PROVA SORTEGGIATA)

CONVULSIONI FEBBRILI: INQUADRAMENTO DIAGNOSTICO

Criteria di valutazione

*La Commissione stabilisce che la valutazione della **prova scritta** avverrà in base ai seguenti criteri:*

- *aderenza della trattazione alla domanda*
- *chiarezza e correttezza espositiva*
- *capacità di sintesi nella risposta*
- *appropriatezza degli argomenti esposti*

*La Commissione stabilisce che la valutazione della **prova pratica** avverrà in base al seguente criterio:*

- *aderenza della trattazione alla domanda*
- *identificazione ed esposizione esaustiva dei concetti chiave*
- *corretto inquadramento del contesto operativo*

Pubblicato il 27/04/2026